IMT Nuremberg Archives

H – 2958

International Court of Justice

H2958 – 0002

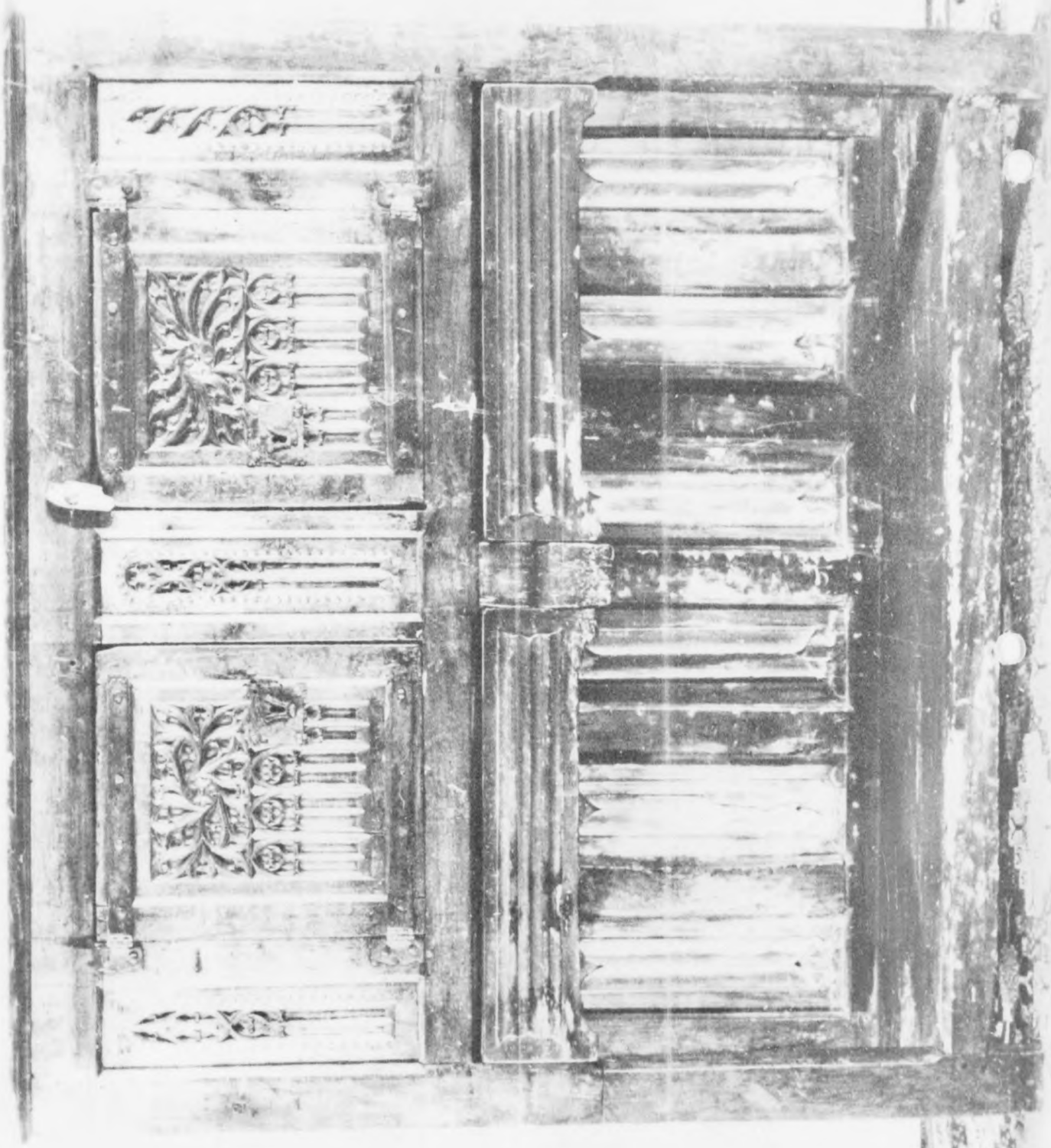

H-2958

H2958 – 0003

2264

Deutsch ? 15. Jhdt.
Kredenz
Eiche geschnitzt
153 x 143 x 52 cm
Bc 39

H2958 – 0004

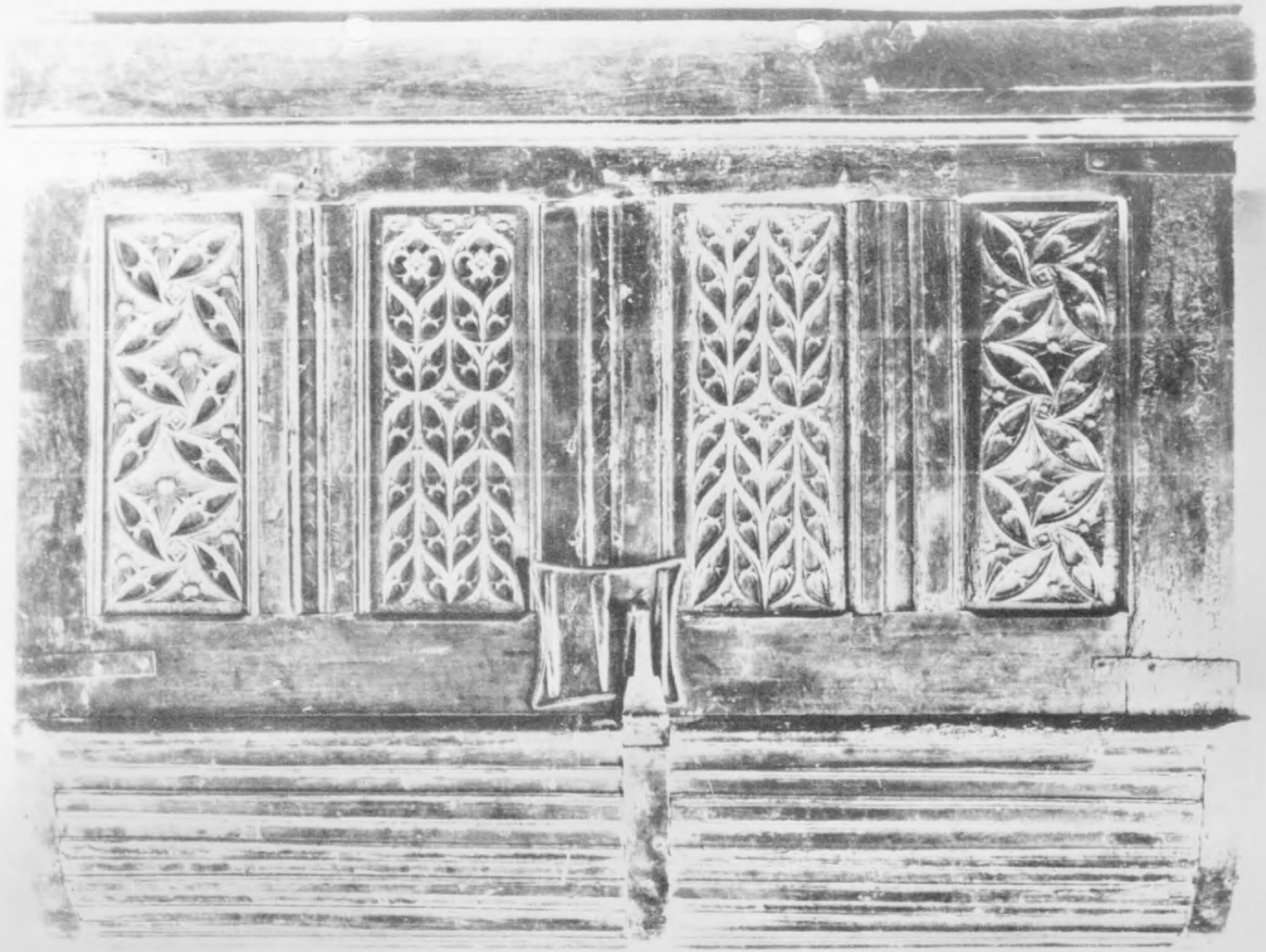

H2958 – 0005

2274

Franzoesisch 15. Jhdt.
Truhe
Nussbaum geschnitzt
H. 103, Br. 124, T. 55 cm
R 696

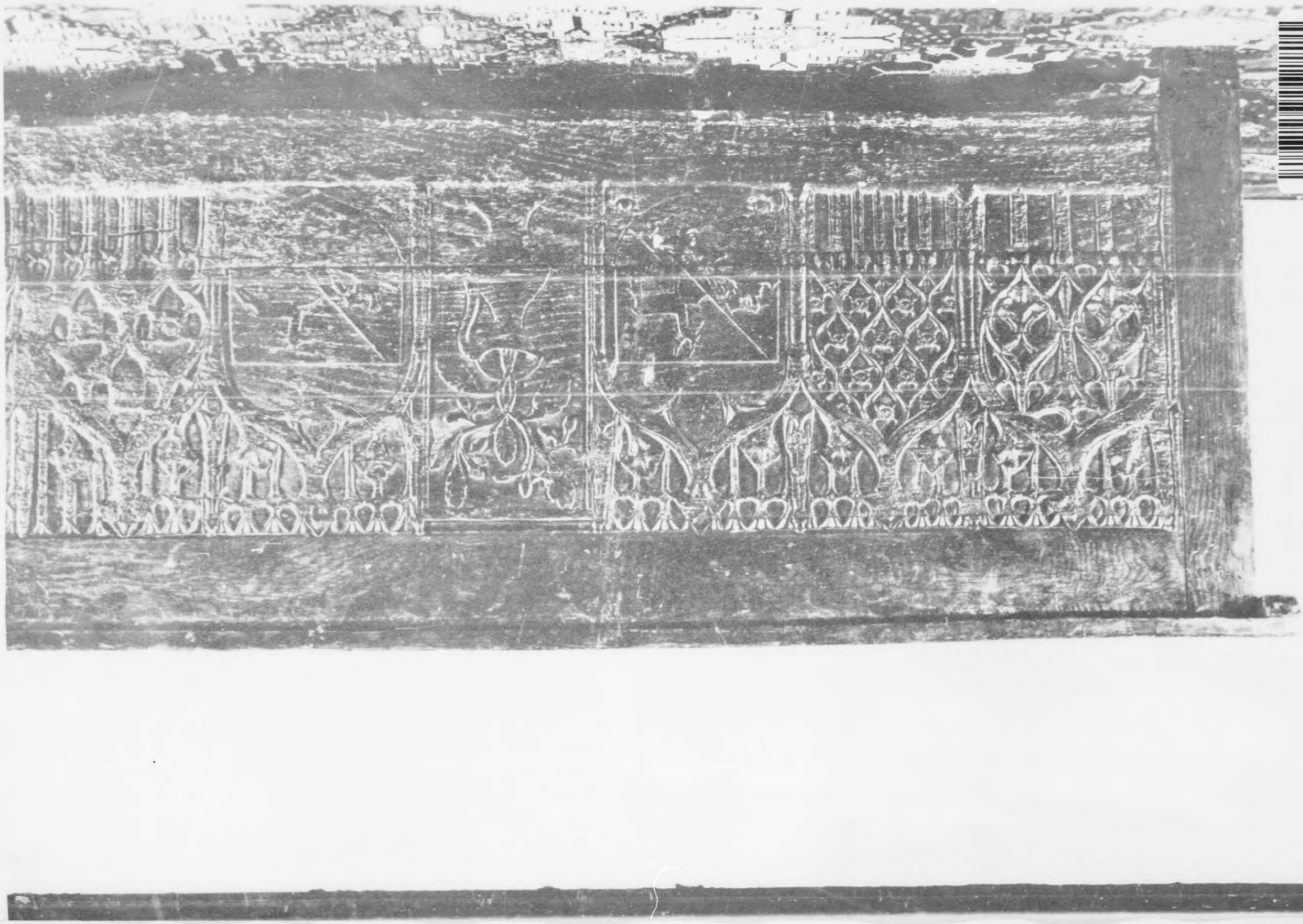

H2958 – 0006

H2958 - 0007

Franz. 16. Jhdt.
Hochzeitstruhe mit Alliancewappen. Eiche geschnitzt
Spaetgotische Masswerkornamentik. In der Mitte Henkel-Vase mit Eichenzweigen, zu den Seiten je ein Wappen.
165 x 65 x 63 cm
Inv.Nr. Bc 40 Foto-Nr.: 20

228 H

Franzoesisch. 16. Jhdt.
Hochzeitstruhe
Eiche geschnitzt
165 x 65 x 63 cm
Bc 40

H2958 – 0008

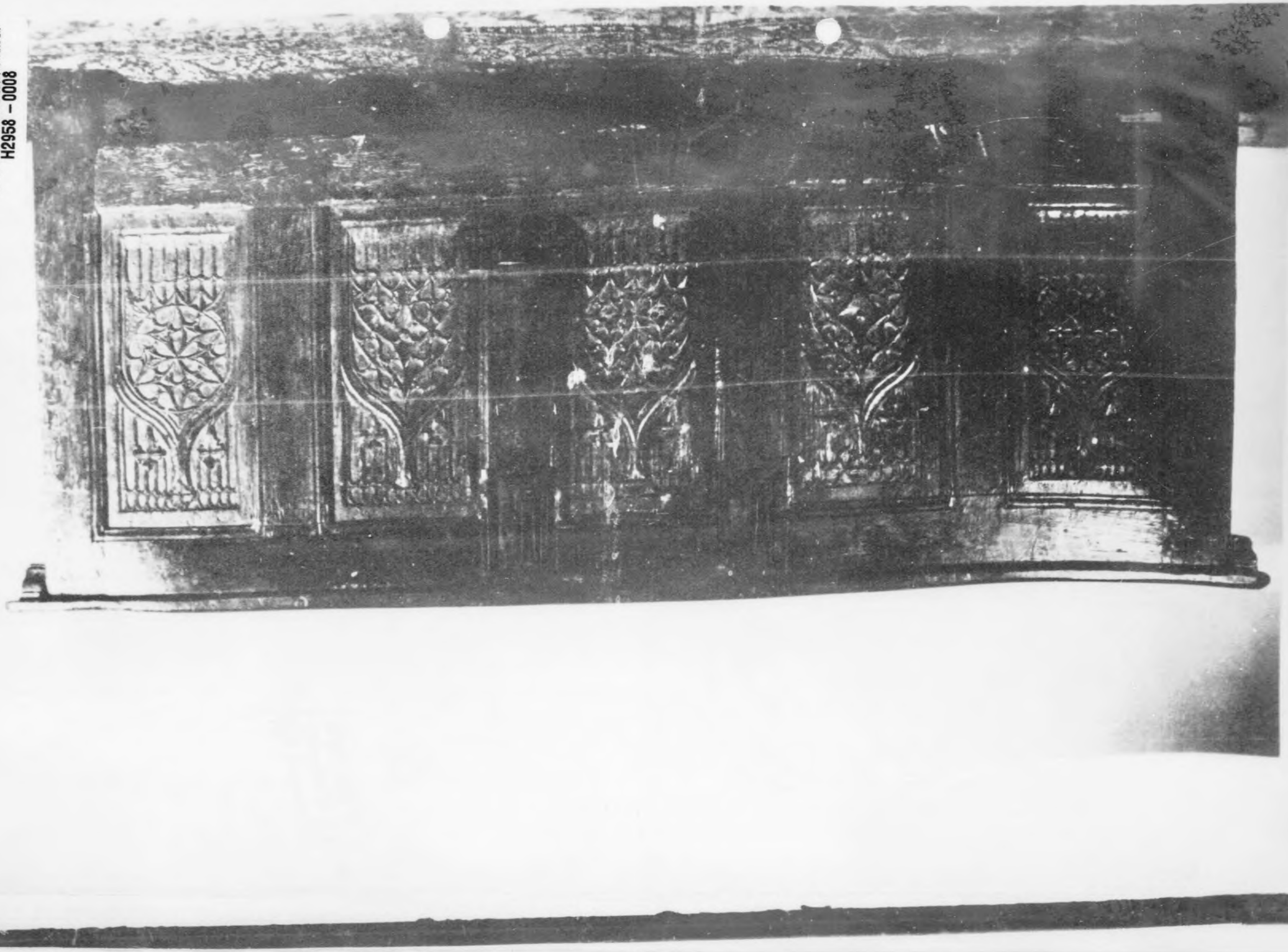

H2958 – 0009

2304

Reproduced by
7771 Document Center
APO 742 A

Franzoesisch Ende 15. Jhdt.
Truhe
Eichenholz
H. 97, L. 221, T. 76,5 cm
RB 8

H2958 – 0010

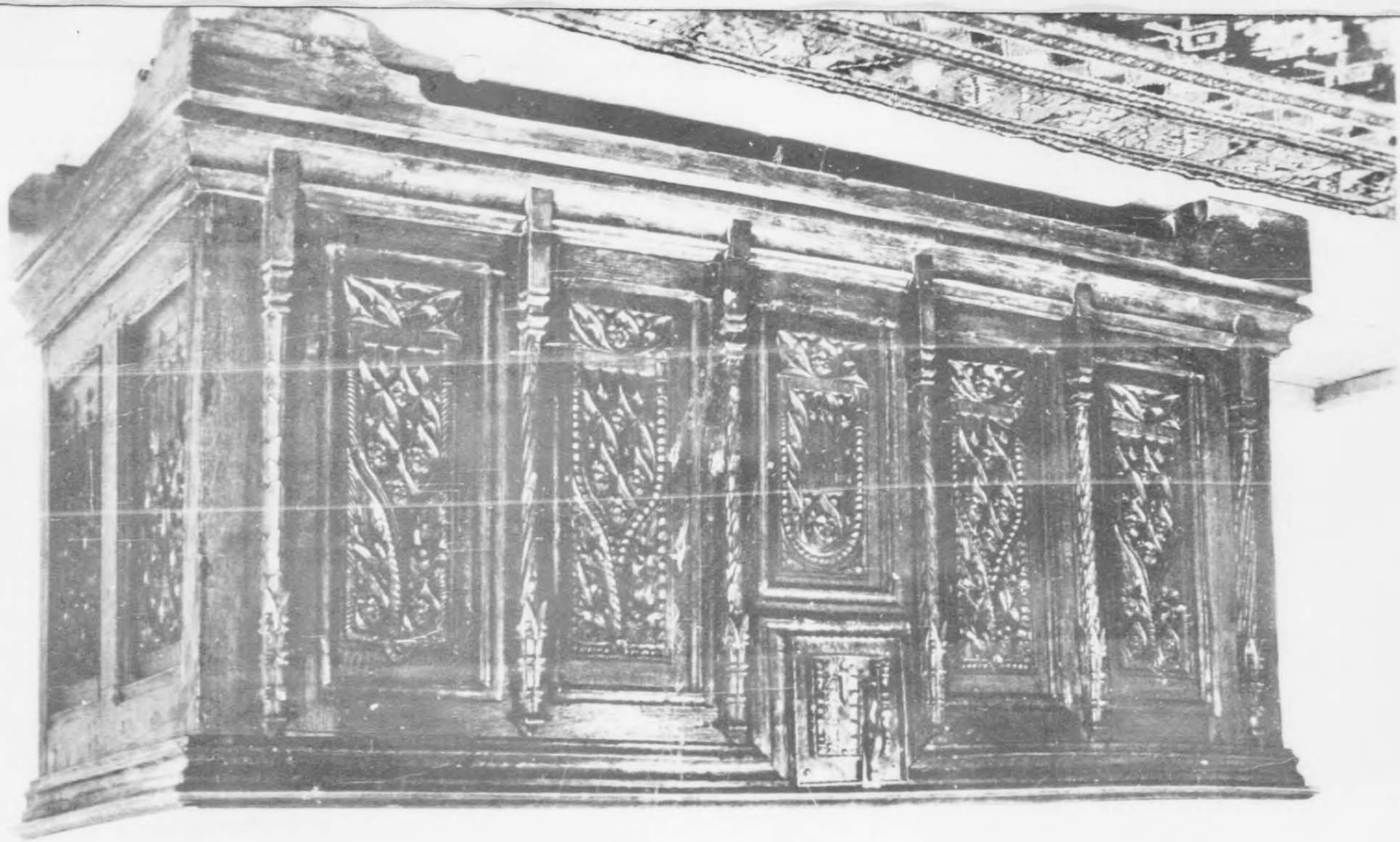

H2958 – 0011

Reproduced by
[illegible]
APO 742 A

2317

Franzoesisch, 15. Jhdt.
Truhe
Eiche geschnitzt und gebeizt.
H. 90,5, Br. 174, T. 73 cm
LB 106

H2958 – 0012

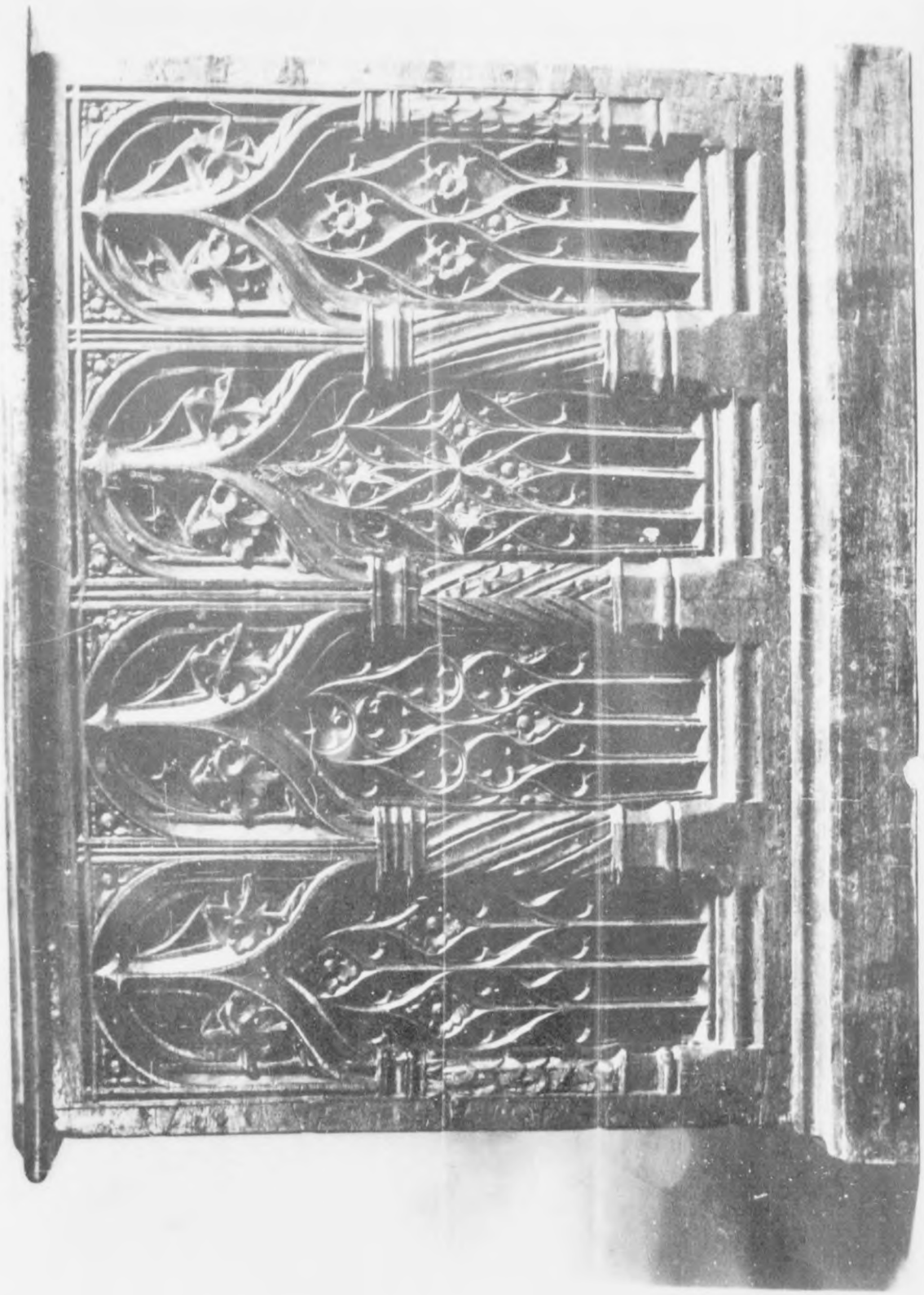

H2958 – 0013

Reproduced by
7771 Document Center
APO 742 A

232H

Franzoesisch, um 1500
Kasten
Nussbaum geschnitzt
H. 49,8, Br. 65,5, T. 51 cm
R 725

H2958 – 0014

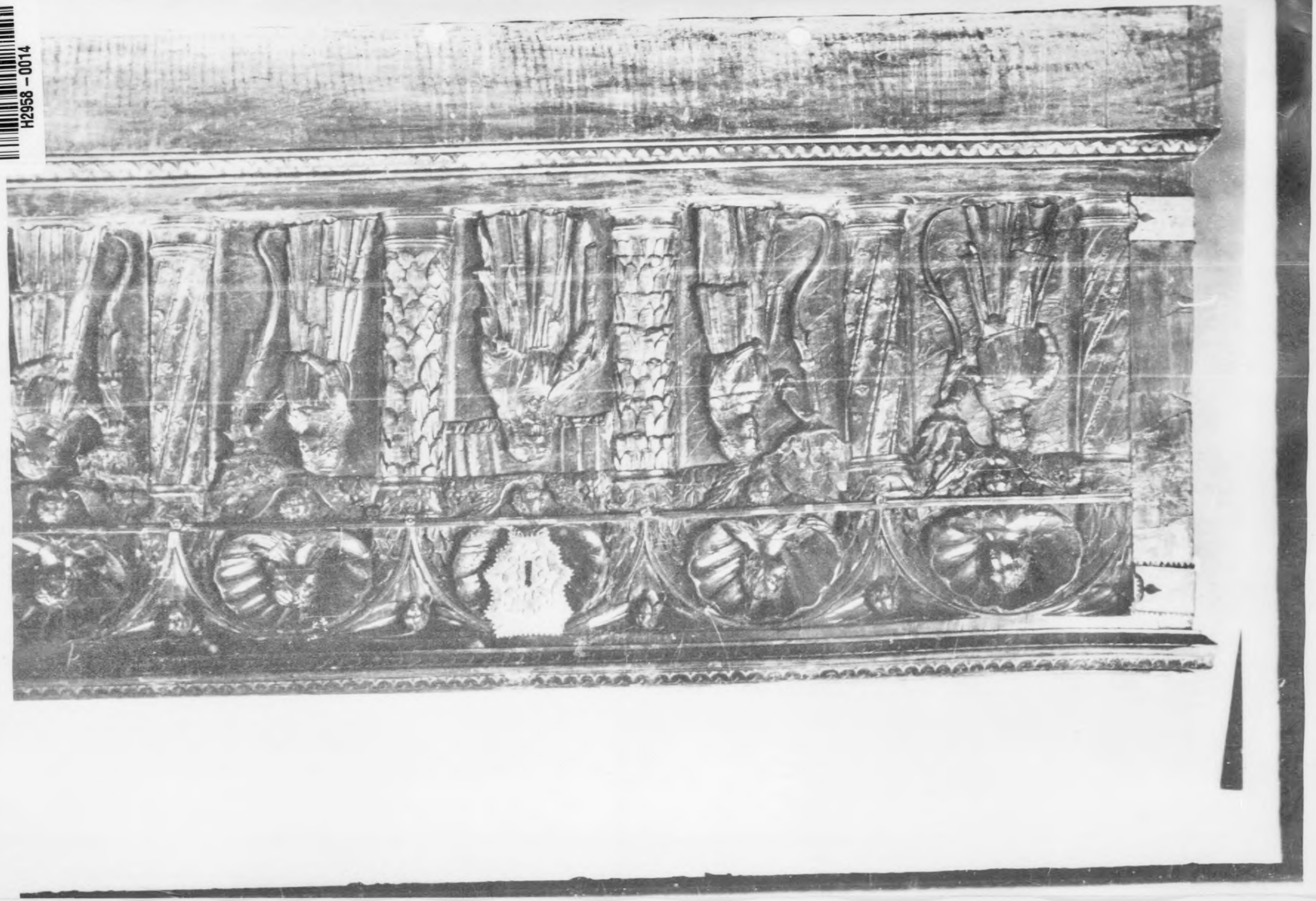

H2958 – 0015

Reproduced by
7771 Document Center
APO 742 A

2338

Französisch 16. Jhdt.
Truhe
Nussbaum geboizt und geschnitzt
H. 83, Br. 66,5, T. 102,8 cm
R 695

H2958 – 0016

H2958 – 0017

2364

Franzoesisch, 2. H. 16. Jh.
Truhe
Eiche geschnitzt
H. 91, Br. 165, T. 69 cm
SEL 240

H2958 – 0018

H2958 – 0019

Reproduced by
771 Document Center
APO 742 A

237 H

Franzoesisch, 16. Jhdt. (?)
Truhe
Nussbaum geschnitzt mit Einlagen
H. 67 - Br. 124 - T. 57 cm
R 699

H2958 – 0020

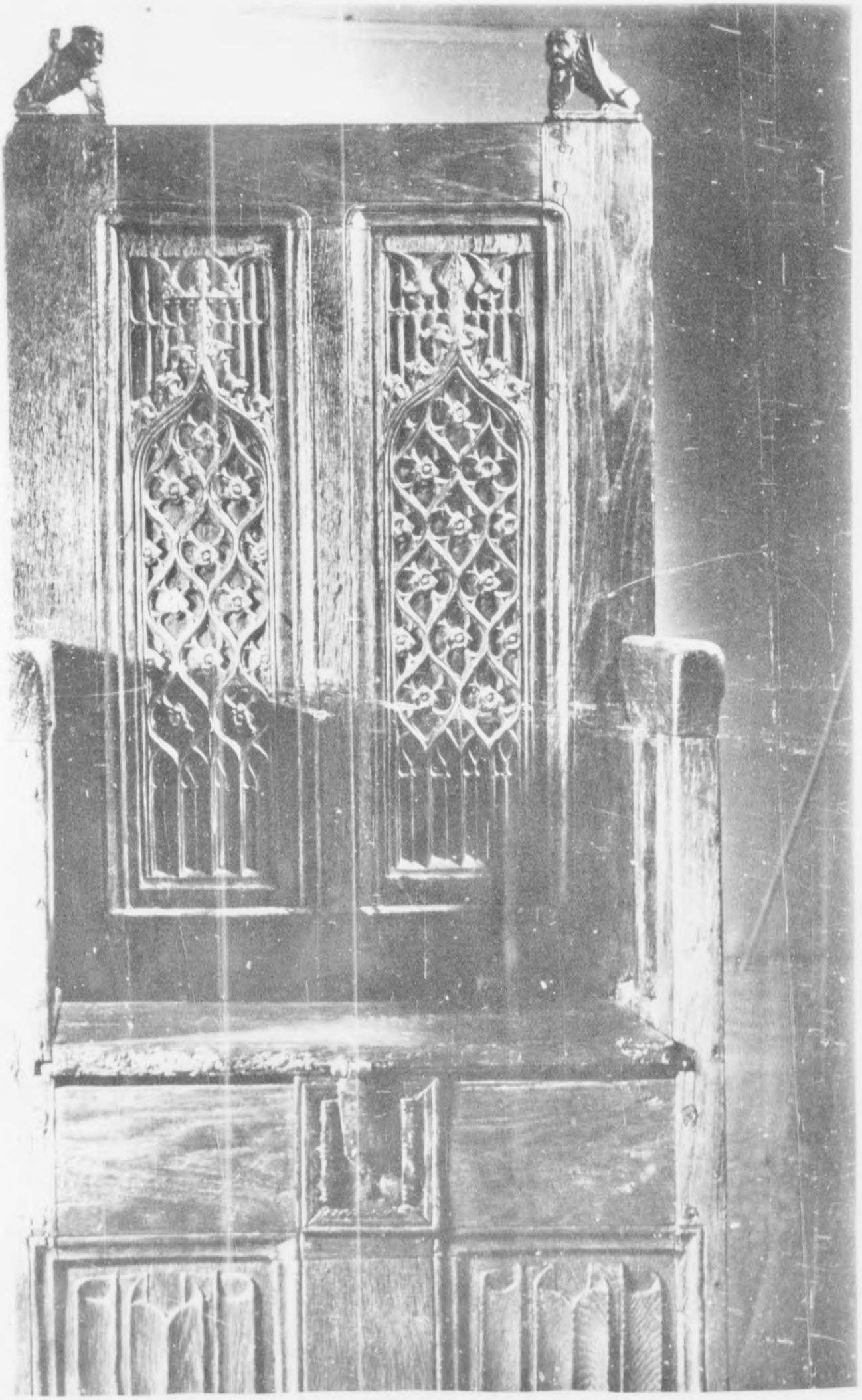

H2958 – 0021

2384

Reproduced by
7771 Document Center
APO 742 A

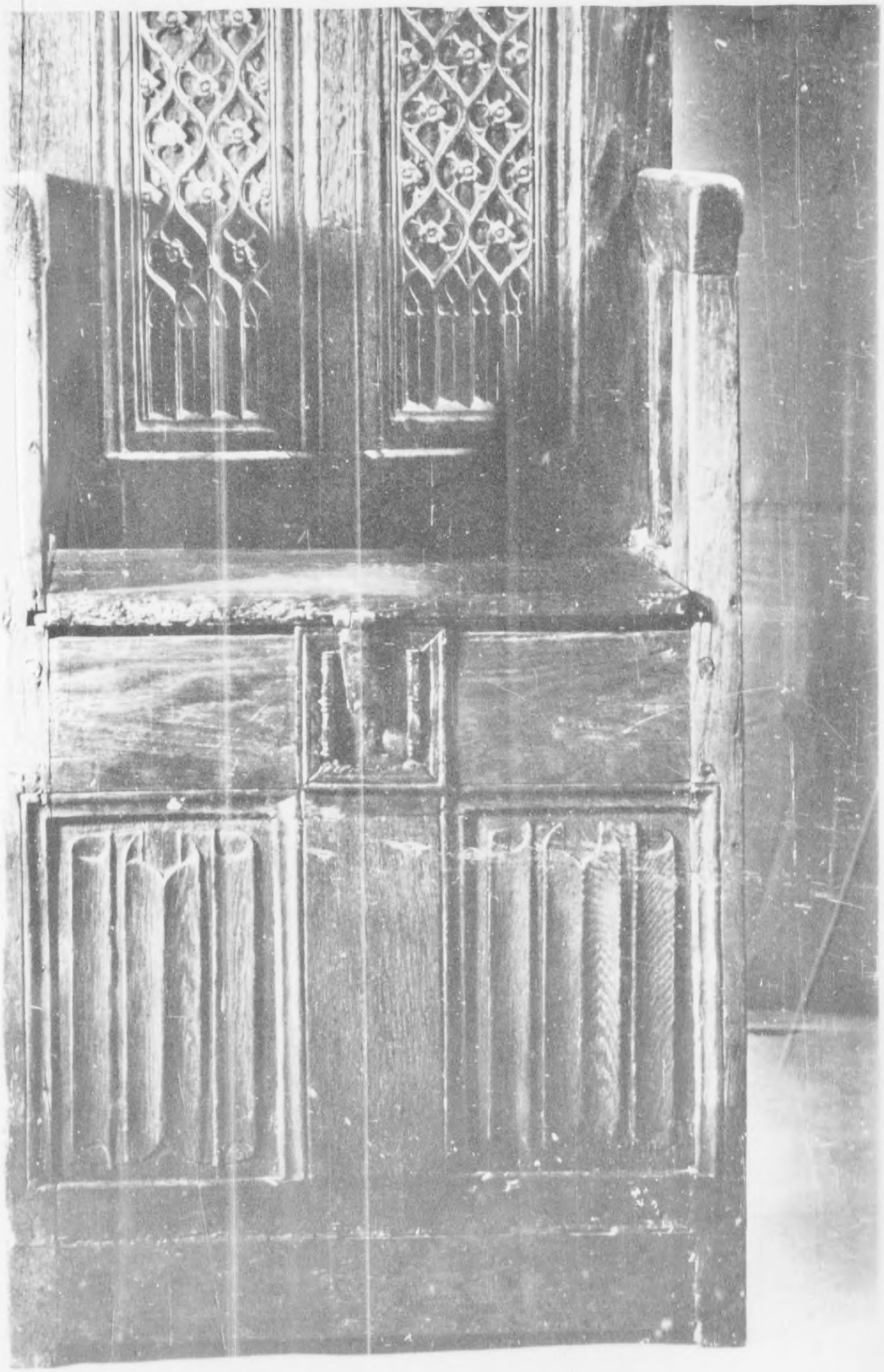

H2958 – 0022

APG 742 A

2384

Franzoesisch, 15. Jhdt.
Kastenstuhl
Eiche
H. 155 - Br. 63 - T. 45,5 cm
R 2634

H2958 - 0023

H2958 – 0024

2404

Reproduced by
771 Document Center

Franzoesisch, 15. Jh.
Kirchenstuhl
Eiche geschnitzt und gebeizt
H. 89, Br. 85, T. 42 cm
R 2635 b

H2958 - 0025

H2958 – 0026

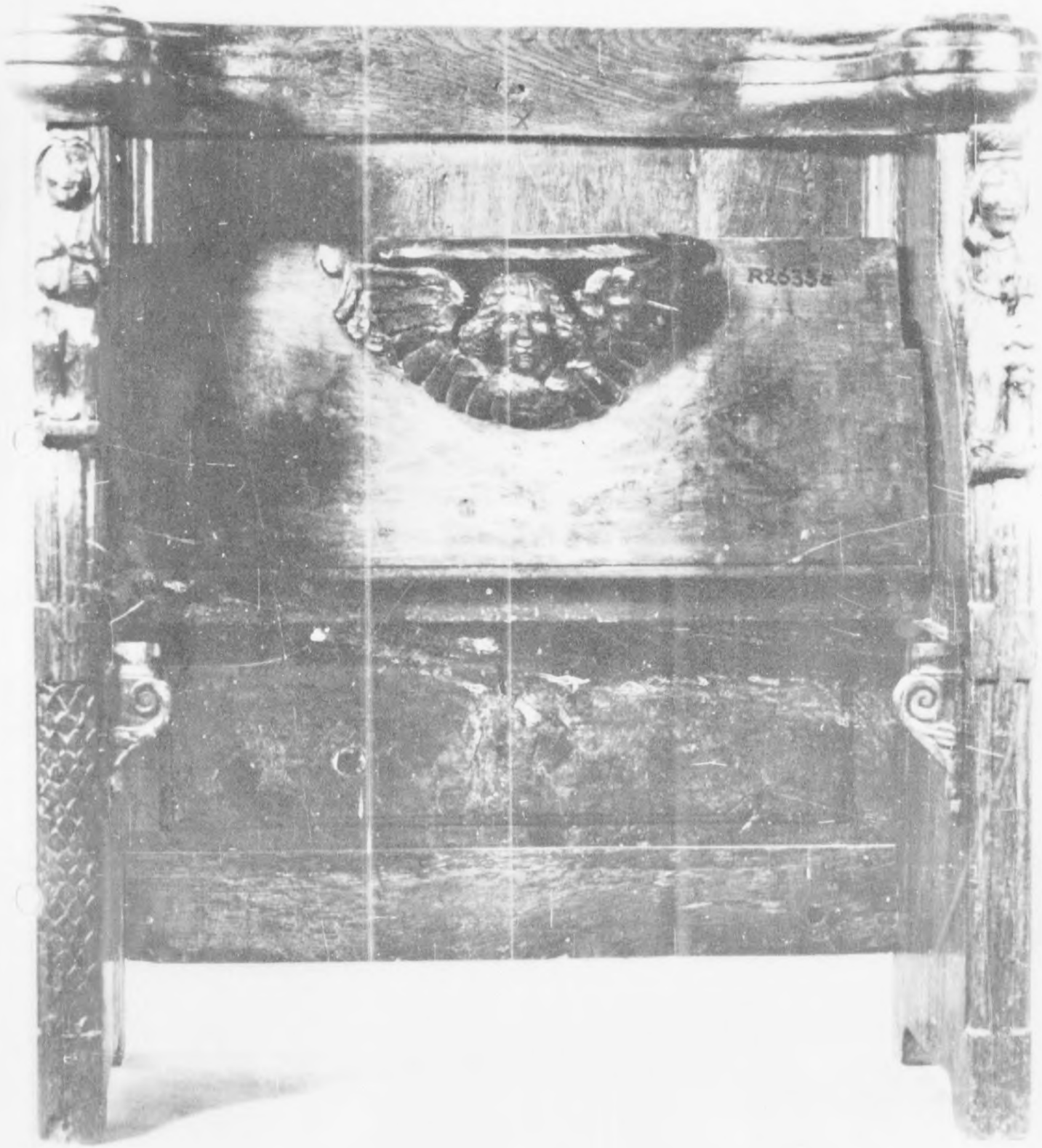

H2958 – 0027

Reproduced by
(77) Document Center
APO 742 A

2414

Franzoesisch, 15. Jh.
Kirchenstuhl
Eiche geschnitzt und gebeizt
H. 89, Br. 85, T. 42 cm
R 2635 a

H2958 – 0028

H2958 -0029

242 H

Reproduced by
7771 Dodge ... Center
APO ...

Franzoesisch, Henri II.
Prunksessel
Eiche, goldgepresster Lederbezug
77 x 131 x 51 cm

BC 58

H2958 – 0030

H2958 – 0031

2437

Reproduced by
771 Document Center
APO 742 A

Burgundisch, Henri IV., 16. Jhdt.
Dressoir
Nussbaum
110 x 192 x 51 cm BC 43

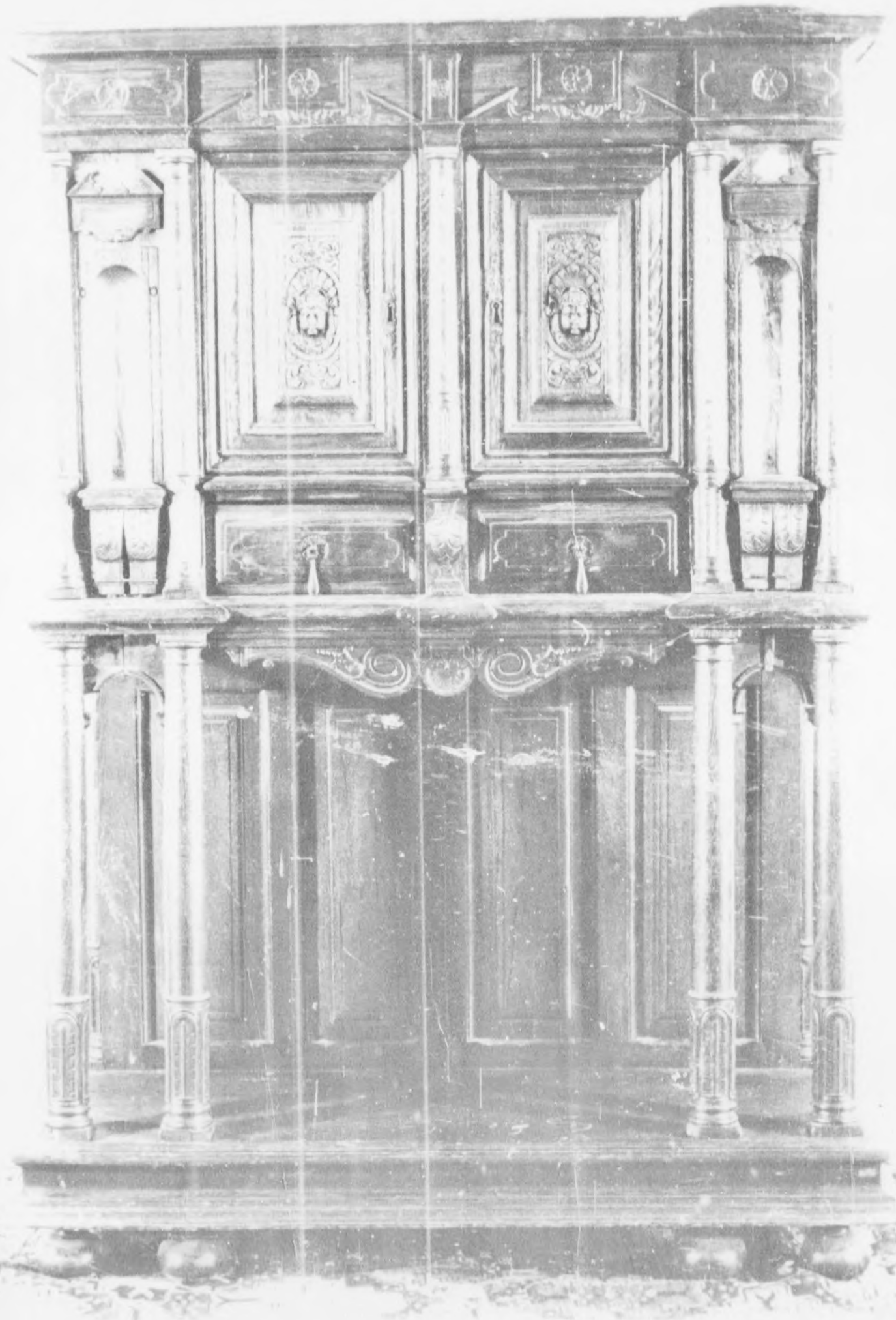

H2958 – 0032

H2958 – 0033

Reproduced by
771 Document Center
APO 742 A

944 H

Franzoesisch, 2. Haelfte 16. Jhdt.
Kabinettschrank
Eiche
120 x 163 x 51 cm BC 44

H2958 – 0034

H2958 – 0035

945 H

Franzoesisch od. Italienisch
16. Jhdt.
Stuhl
Nussbaum geschnitzt und gebeizt
H. 100,5 - Br. 32 - T. 38 cm
R 731

H2958 – 0036

H2958 – 0037

2464

Reproduced by
7771 Docu
APO

Franzoesisch od. Italienisch
16. Jhdt.
Stuhl
Nussbaum geschnitzt und gebeizt
H. 100,5 - Br. 32 - T. 39 cm
R 732

H2958 – 0038

H2958 – 0039

Reproduced by
7771 Document Center
APO 742 A

9471

Franzoesisch od. Italienisch
16. Jhdt.
Stuhl
Nussbaum geschnitzt und gebeizt
H. 105 - Br. 55 - T. 40 cm
R 733

H2958 – 0040

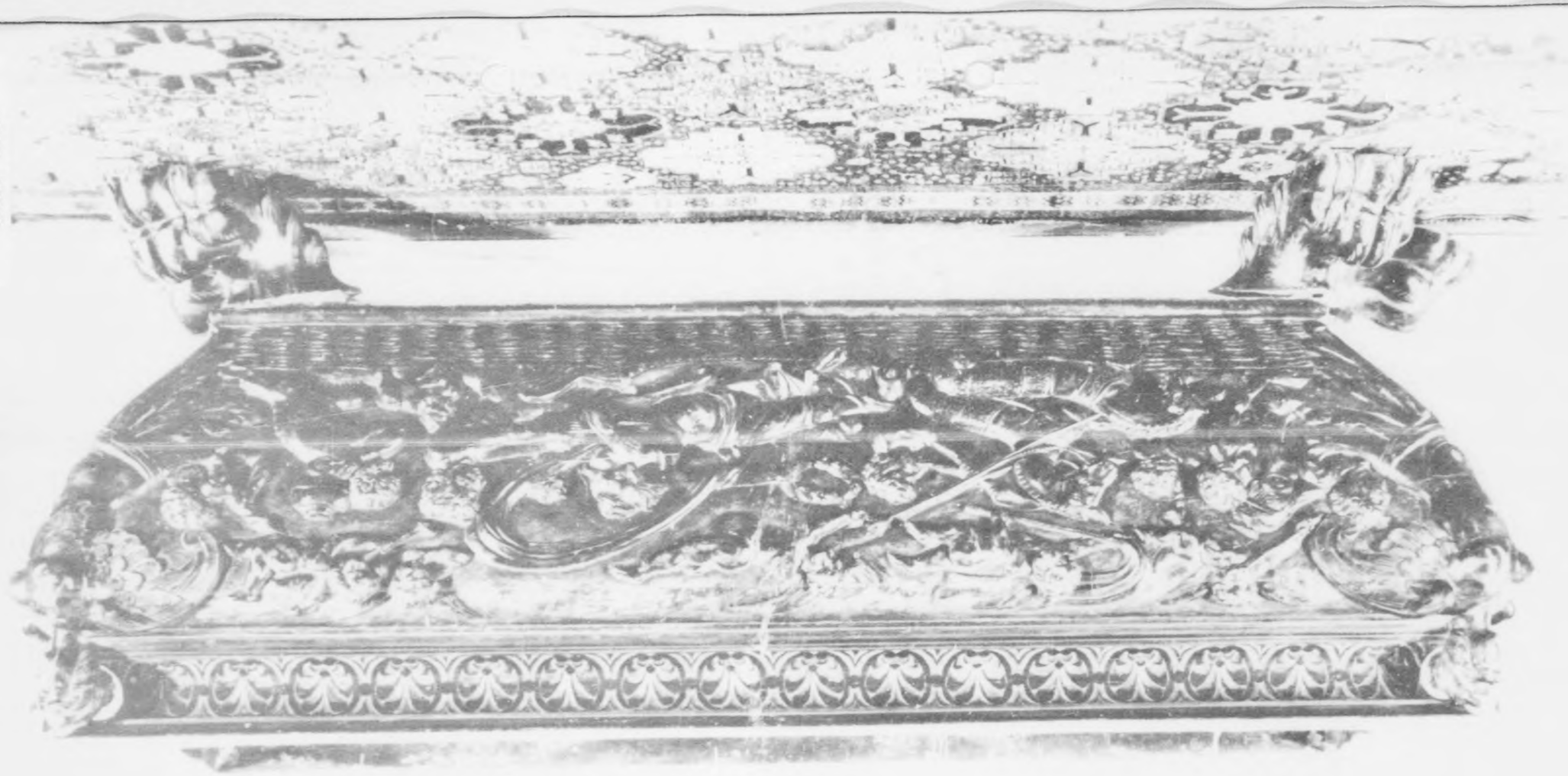

H2958 - 0041

Reproduced by
ITT Document Center
APO 742 A

24SH

Venedig um 1550
Truhe
Nussbaum
67 x 176 x 53 cm Bc 41

H2958-0042

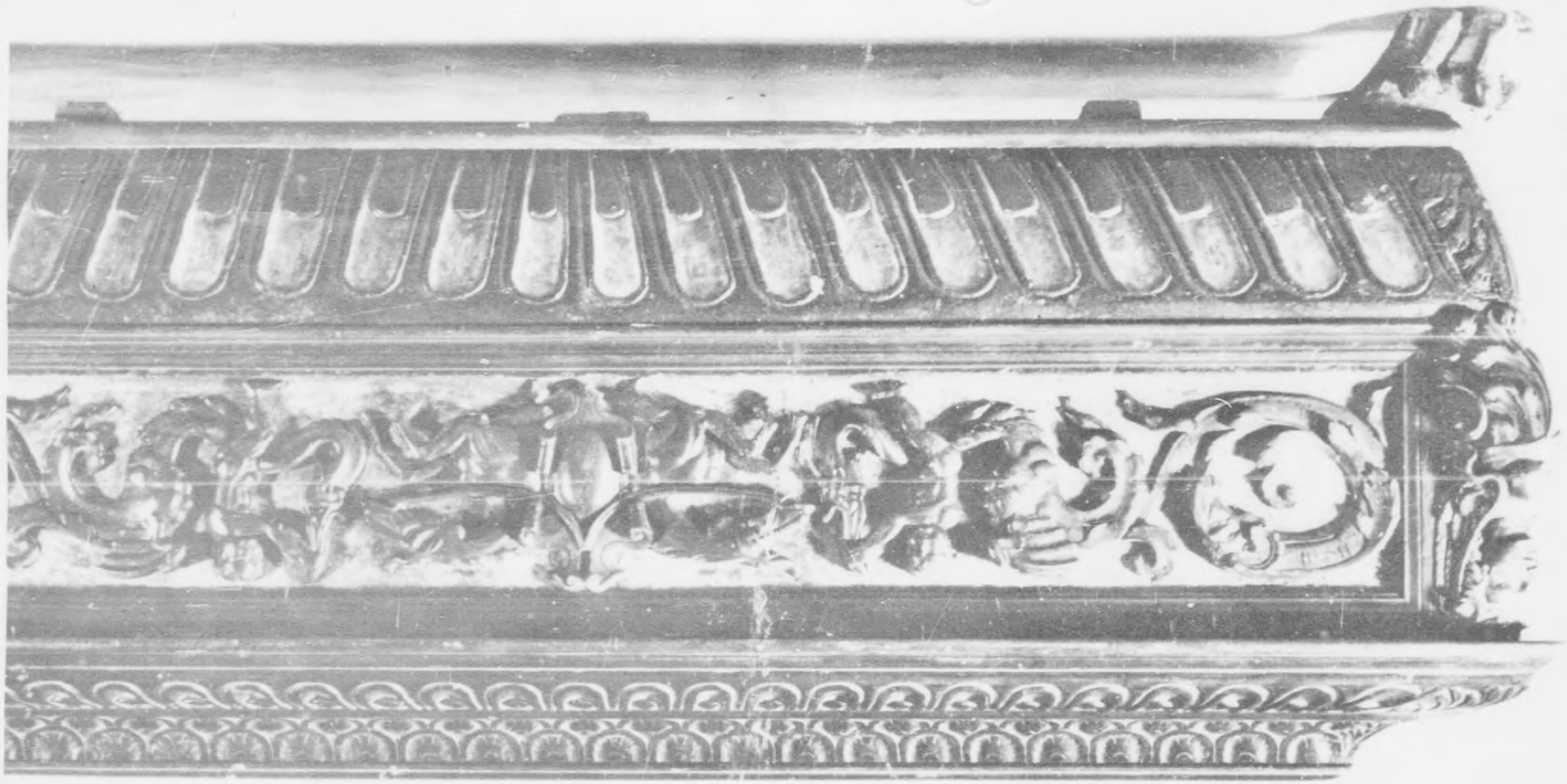

H256

Reproduced by
771 Document Center
APO 742 A

H2958 - 0043

H2958 – 0044

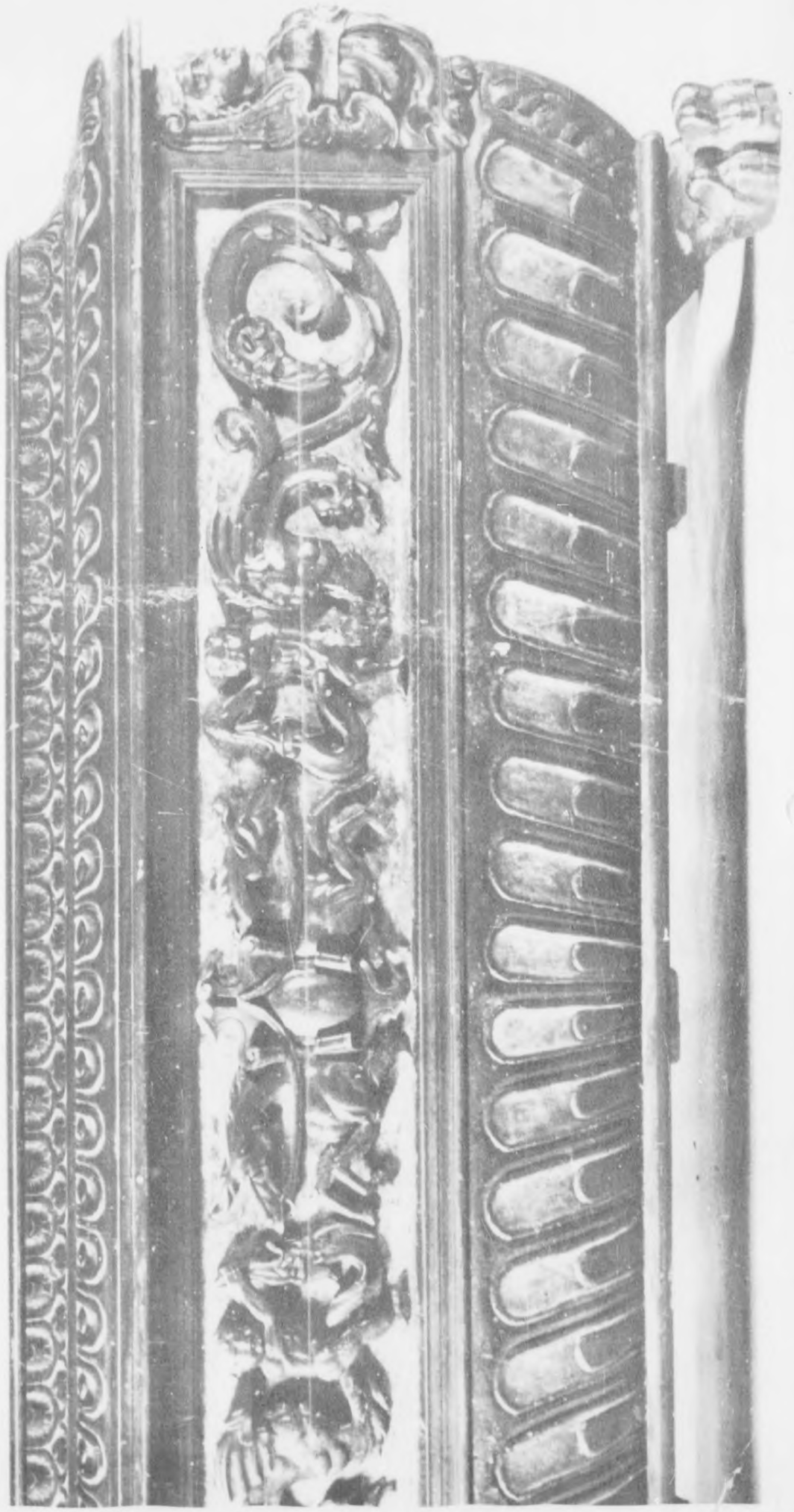

H2958 – 0045

Reproduced by
[illegible] Document Center
AFO 742 A

2574

Italienisch 16. Jhdt.
Truhe
Nussbaum geschnitzt und vergoldet
H. 63,5 - Br. 159,5 - T. 51 cm
R 711

H2958 – 0046

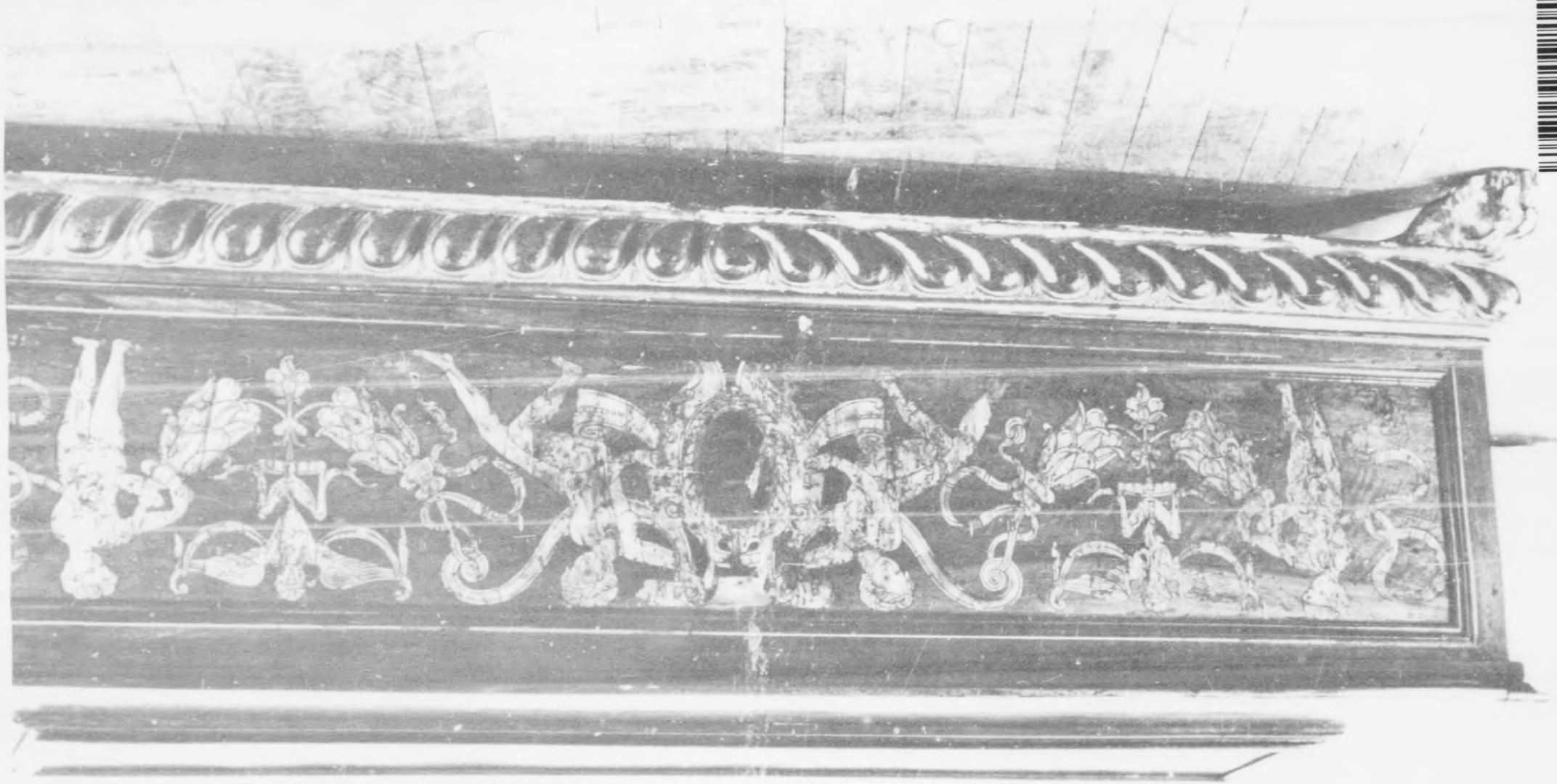

H2958 – 0047

[illegible] Document Center
APO 742 A

252H

H2958 – 0046

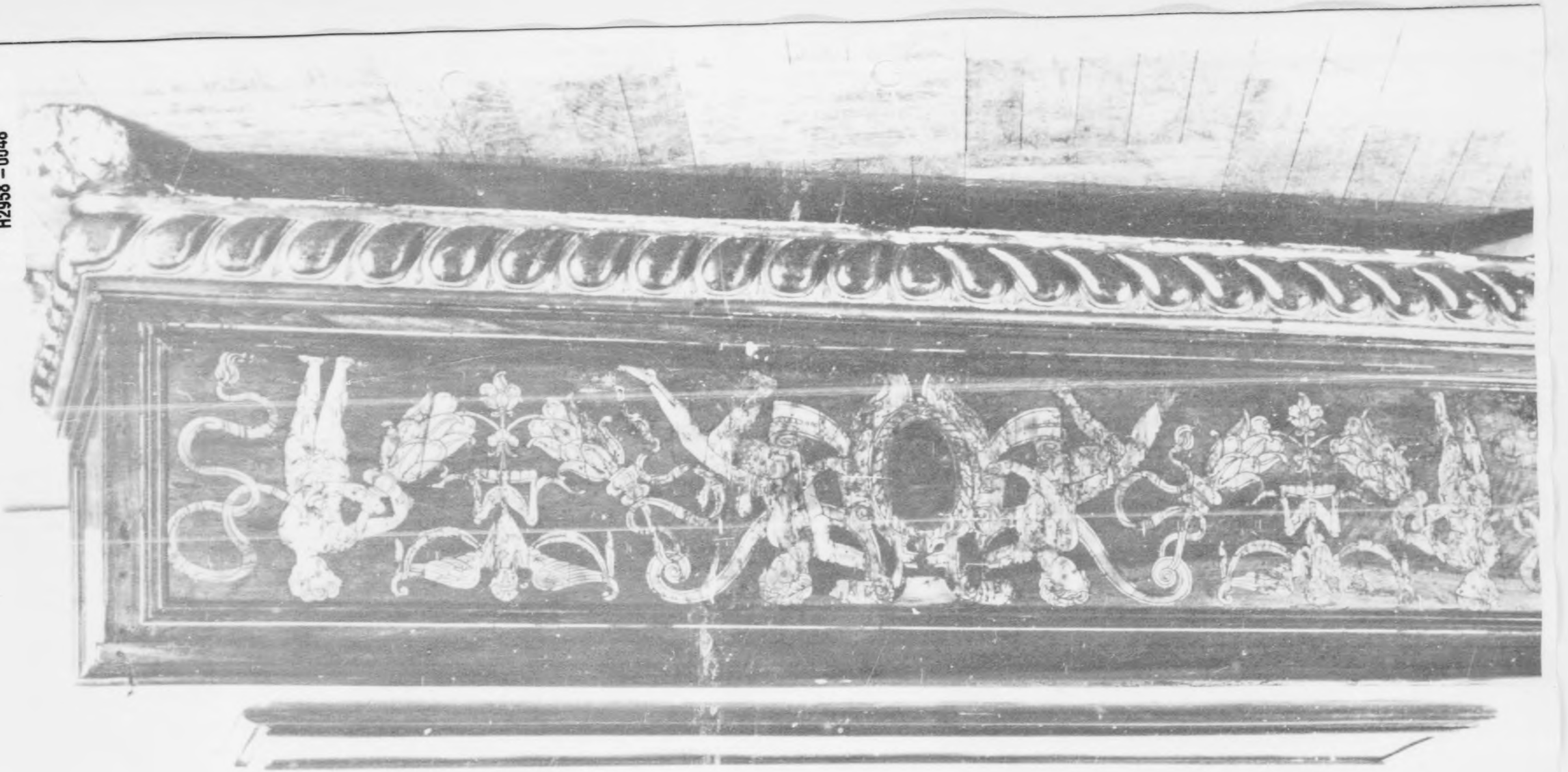

H2958 – 0049

Reproduced by
7771 Document Center
APO 742 A

2537

Italien, 17. Jhdt.
Truhe
Nussbaum, Einlegearbeit, Vergoldung
60 x 168 x 57 cm

UNB 190

H2958 – 0050

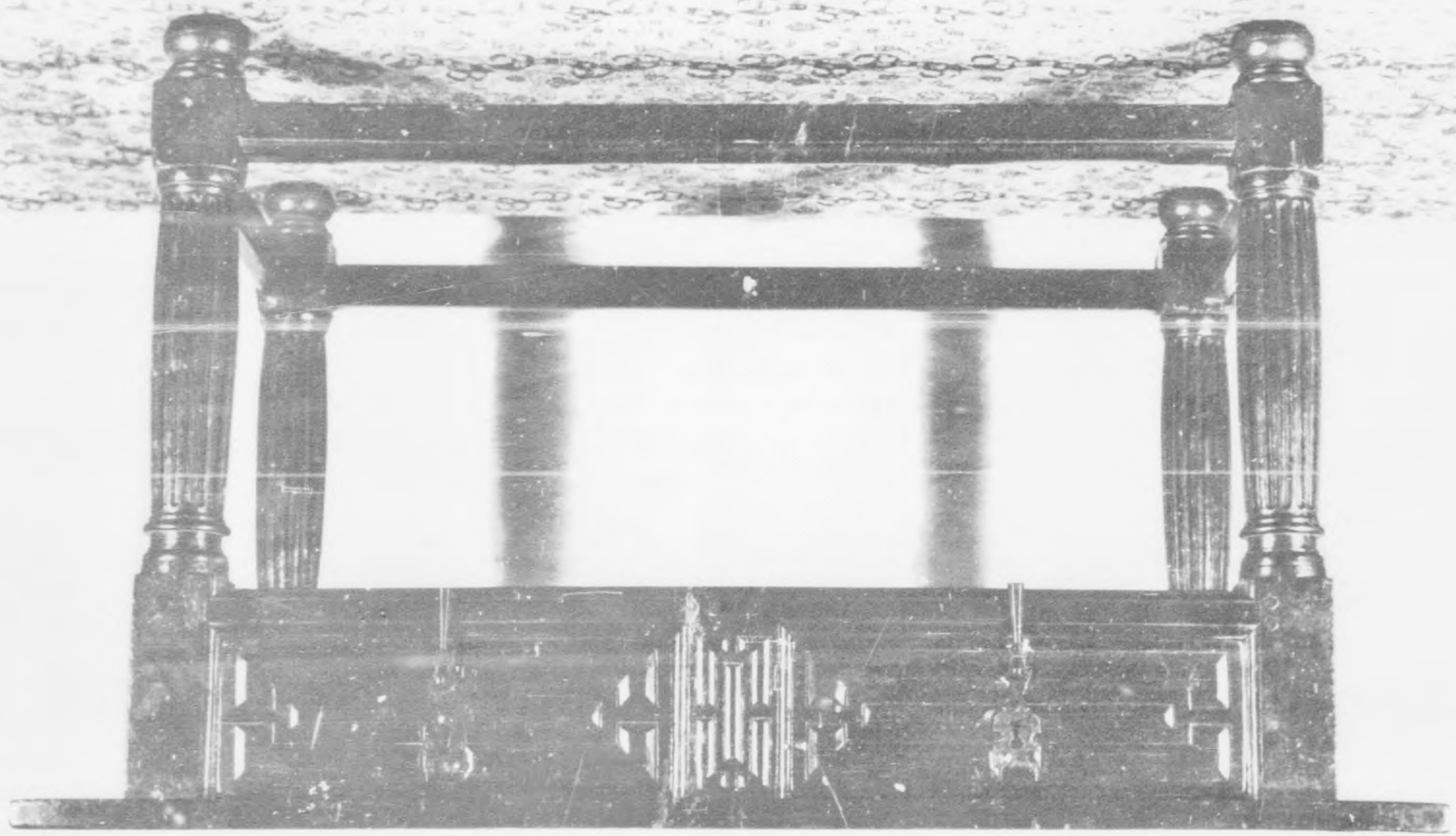

H2958 - 0051

Repr
1771 D
AP

2544

Tisch
Eiche geschnitzt mit schmiede-
eisernen Schloessern
137 x 78 x 85 cm

UNB 3055